

## ECG-PC EOLYS



### ECG DE REPOS 12 PISTES - 100% connecté PC - Logiciel multiposte

- ☑ Communication instantanée sur PC, **double connexion Bluetooth et USB**
- ☑ Fonctionnement sous **OS Windows** (donc pour PC) et appli mobile **Android**
- ☑ Monitoring **12 pistes** avec acquisition automatique ou manuelle prolongée
- ☑ Logiciel **ergonomique**, prise en main rapide, facilité d'usage déconcertante
- ☑ Signal vital de très bonne **qualité**, haute résolution sur les rapports d'examen
- ☑ Impression 12 pistes, format **A4**, mesures & calculs (HES®), **PDF automatique**
- ☑ Sous Windows avec **analyse complète** (algorithme HES®) – Calculs sous Android
- ☑ **Interopérabilité** avec des logiciels de santé réputés dans différents domaines  
*(Médecins libéraux : Doctolib Médecin, Weda, Dr Santé, Lifeline ; SPST services autonomes : Kitry EHS ; Pompiers (S.D.I.S.) : Medisap / Urgsap, L.E.G.O. de Systel, SP32, eSPmed, Diademe | SOS médecins : MCC Mission | Télémédecine : Hopi med)*
- ☑ Avec EOLYS vous bénéficierez de notre **téléassistance** (TeamViewer / Teams)

Nous sommes à votre entière disposition pour tout complément d'information et cotation :

Par mail : [contact@eolys.fr](mailto:contact@eolys.fr), par tél : **04 37 644 750**, sur [www.eolys.fr](http://www.eolys.fr) («Demande de devis»).

**L'équipe EOLYS médical**

# ECG-PC EOLYS



## Pourquoi choisir l'ECG-PC EOLYS ?

- ✓ Le summum de la **technologie moderne**, résultat d'années de recherche
- ✓ **Simplicité et rapidité** : un clic et ça démarre, un autre clic et c'est enregistré !
- ✓ Tracé net et précis, alliant **fiabilité et qualité** : lecture et analyse facilitées
- ✓ **Intégration au logiciel patient** : Weda, Doctolib Médecin, LifeLine et d'autres
- ✓ **Durabilité & pérennité** : sans composants périssables (écran, imprimante ...), avec une garantie de 3 ans, l'ECG-PC EOLYS est avec vous pour longtemps !

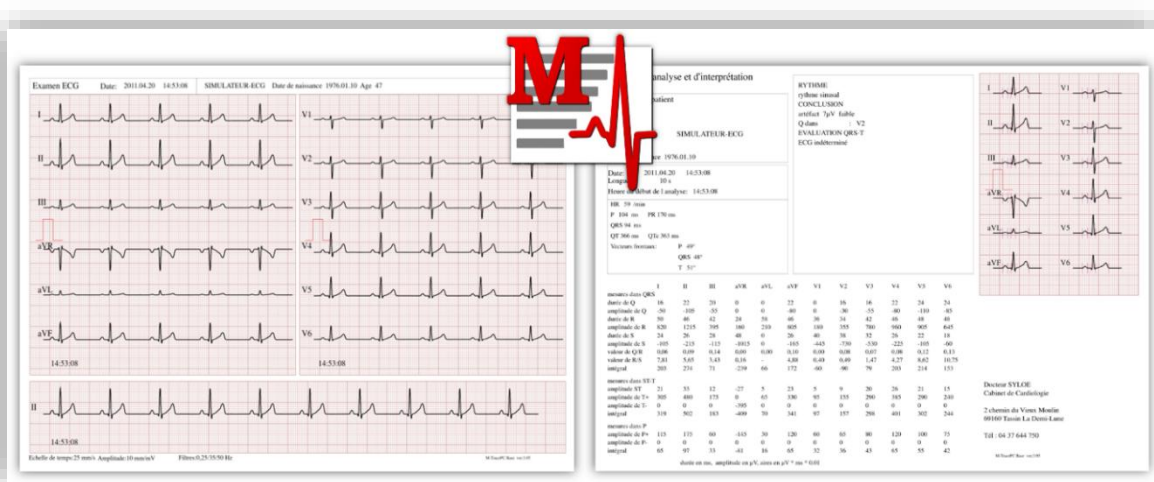



# ECG-PC EOLYS

Des rapports A4 professionnels, un tracé 12 pistes haute déf.

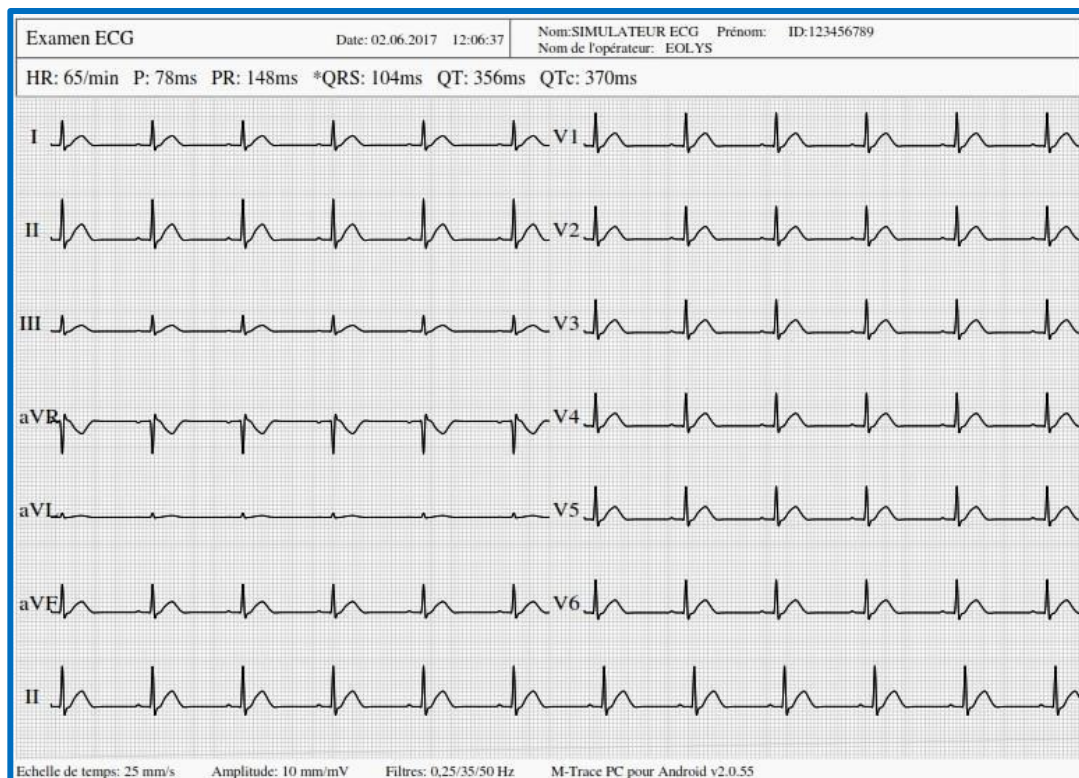
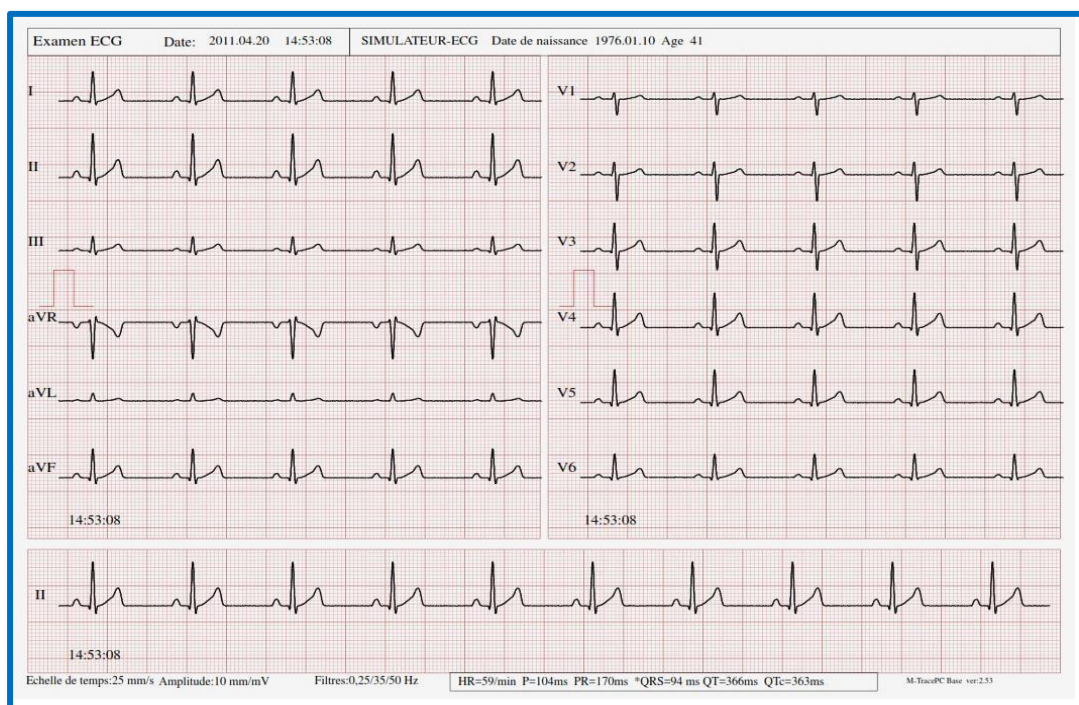



## ECG-PC EOLYS



### ECG de repos % connecté – Bluetooth & USB – Windows & Android

#### SOFTWARE

- |   |  |
|---|--|
| <ul style="list-style-type: none"> <li>• Logiciel / Application</li> <li>• Installation et usage</li> <li>• Compatibilité Windows</li> <li>• Compatibilité Android</li> <li>• Type d'ECG pratiqué</li> <li>• Modes d'enregistrement</li> <li>• Nombre de pistes à l'écran</li> <li>• Vitesse d'enregistrement</li> <li>• Sensibilité / amplitude</li> <li>• Filtration digitale 0.05-300Hz</li> </ul> | <p>M-Trace PC (langue possible : français, anglais, espagnol, etc.)<br/>multiposte / non limité (plusieurs PC ou Smartphones possible)<br/>Windows® Vista / Seven / 8 / 10 / 11<br/>Android® jusqu'à la version 16 (au 01.10.2025)<br/>ECG de repos, 12 dérivations standard (Einthoven)<br/>automatique 10 sec. / manuel (60 s. Android / 24 h Windows)<br/>12 pistes, 2x6 pistes, 6 piste, Vs, 3 pistes, 1 piste (+ FC)<br/>5 / 10 / 25 / 50 / 100 mm/s<br/>2,5 / 5 / 10 / 20 mm/mV<br/>- isoligne : 0,05 / 0,12 / 0,25 Hz<br/>- bande étroite (musc). : 25 / 35 / 150 Hz<br/>- principal d'alimentation : 50 / 60 Hz<br/>algorithme HES® (Hannover Electrocardiography Standard)<br/>- paramètres FC, P, PR, QRS, QT, QTc<br/>- vecteurs frontaux P, QRS et T en °<br/>- tableau mesure 12 dérivations (durée et amplitudes)<br/>- rythme, conclusion, évaluation QRS-T, sommaire<br/>- module désactivable<br/>- paramètres FC, P, PR, QRS, QT, QTc<br/>- vecteurs frontaux P, QRS et T en °<br/>Papier A4, 12/2x6/6/3 p, format paysage ou portrait<br/>tracé du D2 long lorsqu'en format paysage 2x6 pistes<br/>OUI, création automatique du fichier PDF sous Windows<br/>Envoi du rapport en email ou en Bluetooth sous Android<br/>OUI, fichier SCP et/ou PDF ; envoi direct depuis le logiciel<br/>OUI<br/>OUI ; indication mauvais contact pour chaque électrode</p> |
| <ul style="list-style-type: none"> <li>• Analyse possible sous Windows</li> <li>• Détails de l'analyse selon HES</li> </ul>   |  |
| <ul style="list-style-type: none"> <li>• Détails de l'algorithme HES</li> </ul>   |  |
| <ul style="list-style-type: none"> <li>• Calcul de paramètres sous Android</li> </ul>   |  |
| <ul style="list-style-type: none"> <li>• Format d'édition prévu</li> </ul>  |  |
| <ul style="list-style-type: none"> <li>• Export PDF du rapport A4</li> </ul>  |  |
| <ul style="list-style-type: none"> <li>• Envoi du rapport en E-mail</li> <li>• Détection d'impulsions stimulées</li> <li>• Régulation auto-ligne isoélectrique</li> <li>• Signalement connexion électrodes</li> </ul>   |  |

#### HARDWARE

- |  |  |
|--|--|
| <ul style="list-style-type: none"> <li>• Niveau de CMMR</li> <li>• Fréquence d'échantillonnage</li> <li>• Convertisseur</li> <li>• Impédance d'entrée</li> <li>• Gamme de direction</li> <li>• Canaux d'entrée</li> <li>• Alimentation du boîtier ECG</li> <li>• Dimensions et poids de l'ECG</li> <li>• Technologie du sans-fil utilisé</li> <li>• Technologie du filaire utilisé</li> <li>• Standards respectés</li> <li>• Certificat CE médical sous MDR</li> </ul> | <p>&gt; 100 dB<br/>2.000 Hz<br/>24 bit<br/>&gt; 10 MΩ<br/>10 mVpp<br/>flottants, protégé contre les impulsions de défibrillation<br/>3 V DC (2 x AA ; LR06 alcaline) ; rechargeable déconseillé<br/>9,5 x 6 x 2,7 cm (L x l x H) pour 93 g (sans les piles)<br/>Bluetooth®<br/>USB<br/>EN60601-1, EN606601-1-2, EN60601-2-25, EN60601-2-51<br/>OUI ; n° 0197</p> |
|--|--|